

広告



神の木の恵み。年齢肌^{※1}に「マルラオイル」



▲厳しい自然環境で生き抜くために、固い皮で包まれたマルラの実。甘酸っぱく、栄養豊富なので野生の象も好んで食べるそう。



▲アフリカにあるマルラの木は豊穡のシンボルとされ、「結婚の木」と呼ばれることも。大きいものでは9メートルにも育ち、地元の村では神聖な木として大切にされている。

紫外線が気になる季節になってきた。いつも対策はしているものの、年々進行が止まらない私のオバサン化。口元のクツキリとしたほうれい線、開きっぱなしでたるんだ毛穴……。さらに手遅れになる前になんとかしなければ！ そうだ、美人カメラマンのSさんなら何か知ってるかも!?

元々50代前半には見えない美魔女系のSさんは、日本より紫外線が激しいアフリカに仕事で滞在していたが、噂によるとますますキレイになって帰国したらしい。実際に会うと想像以上にビックリ！ 顔全体が

日本でモ
アム到来！
噂の美容オイル

イヤくな「ほうれい線」
なんとかしたい！

ツヤツヤとんだか垢抜けた感じ
で、目元の小じわも少し薄くなった
ような。その秘訣を聞き出すと、「マ
ルラオイルのおかげなの。」

オリブオイルの
なんと10倍^{※2}の抗酸化力^{※3}

マルラとは、紫外線や乾燥の激
しいアフリカ南部にそびえる大木
で、その強い生命力から地元では
「神の木」と崇められている。マル
ラの実を絞ったオイルは酸化しに
くく保湿力に優れ、現地的女性は
昔から強烈な日差しから肌を守る
ためにマルラオイルを塗るらし

100%ナチュラル
ベタつきや油焼けしない、
なかでもSさんの一押しは
「VIRCHE(ヴァーチェ)マル
ラオイル」。皮膚科学研究者の高岡
幸二氏が監修し、国内工場で生産
通販で直送してくれるから、鮮度・
品質は折り紙付き。しかも100%ナ
チュラル、エコサート認証済、防
腐剤・香料・着色料すべて無添加。
敏感肌でも信頼して使える高品質

い。また、外的な刺激にも有用と
言われ、アフリカでは古来より
様々な肌トラブルに活用されて
いる。

一滴の中に、年齢肌^{※1}にとって大
切なビタミンE、オレイン酸、オメガ
3・6など、肌に潤いを与える美肌
成分が豊富で、抗酸化力^{※3}でいうとオ
リーブオイルのなんと10倍^{※2}も！
さらにエイジング美容オイルとし
て名高い、あのアルガンオイルの
3倍^{※4}！と、美容通の間で話題
になりつつある。



で、あのアルガンオイルよりもス
ゴイのなら、私も早速使わない手
はない！

洗顔後たった1〜2滴で顔全体
によくのびる。オイルは肌にベ
タベタと残ったり、油焼けが心配
だが、これはオイルとは思えぬほ
どサラサラで、つけると肌の奥ま
で^{※5}素早く浸透するのがわかる。
肌にベタつかず、油焼けもしない
のに加えて、オイル独特のニオイ
がしないのもうれしい。ファンデ
に混ぜて使うと、化粧もちがアツ
プ。

朝塗っただけで、日中も乾燥
しづらく、明るいツヤとふつく
らハリが出てきて、使い続ける
うちに肌がぶるぶるになって
きたかも!?

さらに、すぐにかままる私のパツ
サバサ髪にもオイルを塗ったら、
スベスベの指通りに。
一度使えば虜になって手放せな
いヴァーチェのマルラオイル。日
本ではまだ認知度が低いですが、今後
人気が高まるに違いない。

アルガンオイルをしのぐ!? 最高峰の美容オイル

VIRCHE(ヴァーチェ)
マルラオイル たっぷり約60日分 100%ナチュラル
内容量: 18ml

通常価格 4,048円(税込) 初回半額[※] 1,998円(税込) <送料無料>

●初回限定、お一人様1個限り
パッチテスト試験済^{※5}

※1 年齢を重ねた肌 ※2 ヴァーチェ社調べ ※3 マルラオイル成分としての特性
※4 含有率まで ※5 全ての方に肌トラブルが起らないということではありません。
※個人の感想であり効果効果を保証するものではありません。

申込期限: 2021年5月1日(土)まで! 大変希少なオイルのため、在庫に限りがございます。

●ご注文はこちらから [受付時間: 9:00 ~ 21:00] ●携帯電話からもご利用いただけます

お電話でお申込みの際は必ず FAX ●下記必要事項①~⑤をご記入の上 FAX 送信ください。

通話無料 0120-047-765 お申込み番号 C523

06-6306-0756 [24時間受付]

はがき ●必要事項、送付先住所と①~⑤をご記入の上ポストにご投函下さい。

①ご氏名(フリガナ) ②〒ご住所 ③お電話番号 ④生年月日 ⑤マルラオイル(C523)

〒632-0011 西大阪豊洲1-1-10 西大阪豊洲ビル101号室

エイジングケア化粧品 VIRCHE株式会社ヴァーチェ 〒532-0011 大阪府大阪市淀川区西中島6-1-15 6F

WEB https://virche.com マルラオイル 検索

名市大病院
ドクターが解説
健康長寿
処方箋 37

加齢に伴う脳疾患の代表の一つがパーキンソン病です。脳は自分であるために、そして人として生きるために重要な臓器です。今回は、パーキンソン病の原因と現状の治療法について解説します。

パーキンソン病などの神経変性疾患は、各種のタンパク質が変性して蓄積する病態と考えられています。

内服治療

パーキンソン病の治療には、一九八〇年にレボドパ合剤の使用が可能になり、運動症状の改善が期待できるようになりました。これまでにドパミン神経を

活性化させる薬剤やその他の神経活動に働く薬剤が登場してきています。症状は、
・寡動(動作がゆっくりになる)
・安静時振戦(何もしない時に手が震える)
・筋強剛(筋のこわばり)・便秘
・嗅覚障害(匂いが分からない)
・レム睡眠行動異常症(寝ている間に大声を出す、手足をドタバタ動かす)

パーキンソン病
治療の現状と可能性

してきました。臨床研究結果も集約され、薬剤の特徴や推奨される治療法(ガイドライン)も明らかになり、結果的に長期間に渡り治療効果が飛躍的に期待できるようになっています。

治療効果が期待される薬剤の登場により、長期間治療された患者さんに特徴的な問題が生じてくることも分かってきました。長期間のドパミン神経の人工的刺激により、運動調節領域の神経機能低下やバランス障害に伴う症状だと考えられています。まずは薬物の内服量、内服するタイミング

や組み合わせを調整することで治療を試みます。それでも生活困難感が改善しない場合には、神経回路のバランスを整えるために深部脳刺激療法(過剰興奮した神経領域を電極によって抑制する)やテオドール投与(腸内にレボドパをゆっくり持続的に投与して血中濃度を一定にする)などの治療が可能となっています。

将来的には原因となつてくる蛋白除去薬が登場して、実際にアルツハイマー病を対象とした臨床試験では、原

因となるアミロイド蛋白が脳内から除去できることが確認されています。パーキンソン病におけるαシヌクレイン除去薬の登場も期待したいと思います。またiPS細胞を用いた細胞治療の可能性も考えられ、既にパーキンソン病患者を対象とした臨床研究が行われており、その結果発表が待たれます。

新たな治療の可能性
松川則之 松川則之(まつかわのりゆき) 名古屋大学大学院医学研究科 神経内科学講座 教授、名古屋大学大学院医学研究科 脳神経機能再生センター長、臨床研究戦略部長、日本内科学会評議員、日本神経学会代議員、日本神経治療学会評議員、日本認知症学会評議員、日本老年学会評議員など

おうちで
介護して
13 を
山口 恵以子

さて、四月となった。日本では学校も会社も、四月から新しいステージに入る。それに合わせたわけでもないが、この連載も新しい局面に入ったようだ。

実は、東京で同居している長兄(一九四七年生まれ)は過去三回脳梗塞の発作に襲われ、後遺症があり、現在要介護2である。そして十三年前に糖尿病を発症し、その影響で腎臓の機能が低下してしまい、ついに人工透析を受けることになった。

この原稿を書いている三月時点ではまだ透析は開始されていないが、ジャントという透析用器具を埋める手術もすでに終わったので、始まるのは時間の問題だろう。

人工透析患者は多くの場合、障害者級に認定されるというわけで、現在要介護2の兄が利用している介護サービスについて紹介します。まずはデイサービス。二つの施設に週一回通つてい

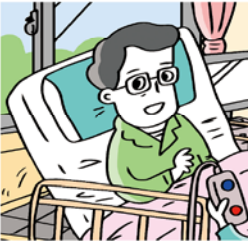

イラスト/マキ ワタル

も付けることにした。工事費用は一部負担で済む。それと、部屋置き用トイレも一部負担で購入した。まだ使っていないが、念のため。

名古屋社会福祉協議会からのお知らせ
市民に愛される社協を目指して
設立70周年の記念ロゴマーク作成
今年7月に設立70周年を迎える名古屋社会福祉協議会では、記念事業の一環として、記念ロゴマークを作成しました。また、記念事業の取り組みの様子は、4月27日開設予定の特設サイトで随時お知らせします。
■特設サイト/
<https://www.nagoya-shakyo.jp/shakyo70th/>

名古屋健康福祉局からのお知らせ
在宅高齢者訪問理美容サービス事業について
名古屋市では、外出が困難な高齢者を対象に、理美容師の訪問費を市が負担します。事前に申請が必要です。対象は、市内在住の65歳以上で、要介護3~5と認定された人。自己負担金は、理容サービス(カット、顔そり)や、美容サービス(カット、プロ)の利用料として、2,000円/回。利用は一人6回/年度まで。申請・問合せは、各区役所福祉課・支所区民福祉課へ。
要介護3の人は、障害高齢者日常生活自立度(寝たきり度)がA~Cと認定、または認知症高齢者日常生活自立度がIIa以上と認定された人。

1日に10,000本以上売れている、おいしい酢

1 飲んで“おいしい”
みかんの果汁を発酵させた果実酢を加えており、ほど良い甘味のおかげで水で薄めるだけで爽やかに楽しめます。

2 漬けて“おいしい”
「おいしい酢」と野菜の相性は抜群! 漬けるだけで簡単にピクルスや酢漬けに。

3 料理に“おいしい”
料理の素材が持つおいしさや旨みを引き出し、ひと味ちがう料理の世界を表現してくれます。「かける」「混ぜる」だけでマリネやあえ物も簡単です。

★モンドセレクション 8年連続金賞受賞!
★楽天市場ランキング 酢ランキング1位獲得!!
週間ランキング(2021年1月25日~1月31日)

おいしい酢 900ml
1本 通常価格 970円 送料(税込) 550円
3本セット 2,910円 送料(税込) 送料無料
6本セット 5,570円 送料(税込) 送料無料
12本セット 9,800円 送料(税込) 送料無料

お申し込みはこちら TEL 0120-0141-03
【受付時間】月曜~金曜 9:00~21:00 土・日・祝日 月末日 9:00~17:00
FAX.0120-85-0537 (24時間受付)

お申し込みの際は必ず申し込み番号をお伝えください。

50歳になったら「ローズ倶楽部」へ
ローズ読者のためのクラブ、入会者募集!

いきいきシニアライフ!

ローズ倶楽部

愛知・三重・岐阜を中心に、暮らしに役立つ講座や食
事会・ウォーキングなどシニアのためのイベントを行って
いるローズ倶楽部。子育てがひと段落し、自分の楽しみ
に時間をもてるようになった皆さま、ローズ倶楽部を通じ
て新たな発見をしませんか?

●詳しくは事務局までお問合せください

入会・資料請求方法

条件: 50歳以上の中日新聞読者
入会金: 3,300円(税込)(初回のみ)

年会費
無料
(更新費なし)

電話、インターネットから下記事務局まで連絡ください。倶
楽部の詳細が分かる資料を送付いたします。資料に同封の入
会申込書をご記入の上、ご返送ください。(インターネットか
らもお申し込みいただけます。)参加希望の講座・イベントが
ある場合は入会申込と同時に申し込み可能です。

ローズ倶楽部 事務局 (担当:中村)

「ローズ」編集室がある朝中日メディアプレーン内にあります。

TEL 052-232-3503 (平日9:30~17:00)

インターネット <https://roosclub.net/>

住所: 名古屋市中区栄 2-11-30 セントラルビル 5 階
(地下鉄伏見駅より南へ、名古屋科学館そば)

公式 LINE (ID: dki8365r)

ローズ倶楽部の情報を配信!



お客さまの個人情報は、入会申込および受講手続き、倶楽部外イベントのご案内時に
使用し、弊社にて厳重に保管いたします。

ローズ倶楽部の講座を体験しよう!

健康寿命を延ばそう!

バランスボールで有酸素運動(体験版)

バランスボールは関節に負担なく体幹を鍛えることができ、有
酸素運動で、自律神経とホルモンバランスを整えます。参加者
みんなで話をしながら、楽しくエクササイズ。体験コースでは
通常1時間半のコースを1時間体験いただけます。ローズ倶楽部
バランスボール講座を体験し、心と体もリフレッシュしませんか?

参加費
無料



日時 5月13日(木)

10:30~11:30

会場 ローズ倶楽部 セミナールーム 定員 12人

講師/東仲 理沙(バランスボールインストラクター)
3児の母でもあり、いつまでも元氣なママでいたいとい
う思いから、自分自身の心と身体をメンテナンスできる資
格を取得。たくさんの人を笑顔にできるバランスボールイ
ンストラクターのお仕事が大好き。



どなたでも参加いただけます!



事前予約制

ローズ倶楽部事務局へお電話でご予約ください。
(会員の方もご参加いただけます)

*新型コロナウイルスの感染拡大予防のため予定が変更になる場合がございますので、予めご了承ください。

スマホ・タブレット・オンライン講座が盛り沢山!!

- ◆ LINE の使い方講座
- ◆ Zoom の使い方講座
- ◆ SNS 講座
Instagram・Twitter・Facebook
- ◆ スマホ活用講座 応用編
- ◆ スマホ・タブレットの使い方相談
(マンツーマンレッスン)



詳しくはローズ倶楽部事務局へ



国宝御影堂の内陣

文/真宗高田派本山 専修寺(せんじゅじ)
高田本山専修寺

ひとくち法話 第二十五回
今月の言葉
まなこ(眼)
私たちは、毎日の暮らしの中
で、自分の眼に映るものを頼り
にしています。仕事や家事、人
間関係、その他諸々のことを、
自分の判断で、これが一番正し
いのだと思っ自己中心的な生活
をしていきますが、たとえば、病
気になったとき、自分の力でど
うすることもできない不甲斐な
さを思い知らされます。何事も
頭を打たれないと気づかないの
が私たちです。煩惱にまみれた
私たちは、自分の相得をもとに
して考え、本当の自分を忘れて
しまっています。

親鸞聖人は「煩惱にまなこ障
えられて 摂取の光明見されど
も大悲ものうきこと無くて
常に我が身を照らすなり」と和
讃に説かれています。

私たちは、煩惱のために眼が
覆われてしまっていて、阿弥陀
仏がすべての人を救いとけよう
として放たれる光明が見えない
でいるけれども、その大慈悲の
光明は、疲れ忘ることなく、常
にわが身を照らしてくださって
いるのです。

私たちがこのことについて
感謝の生活を送りたいものです。

三重県津市一身町に位置し、宗祖親鸞聖人の教えを受け継ぐ浄土真宗十派の一つ、真宗高田派の本山。御影堂・如来堂は
2017年11月に建造物国宝指定。毎年6月下旬から8月中旬には35種135鉢のハスが色づく。■問合せ/TEL 059-232-4171



参加してみませんか?

相続対策・相続税 無料相談会

ローズ読者限定



相続対策は相続税対策だけではありません。不動産・金融資産・保険など総合
的な判断が必要です。事前の対策で税額が数百万変わってくることも。今回は
ローズ読者限定の相談会を開催。この機会にぜひご相談ください。

相談の一例 ●相続税 ●準確定申告 ●相続財産評価

日時 5月14日(金) ①10:00~ ②11:00~ ③12:00~

会場 中日BBセミナールーム(地下鉄伏見駅 徒歩5分)

名古屋市中区栄2-11-30 セントラルビル5F

※お申込みは先着順 ※希望の時間をお申し込み時にご連絡ください。
※各時間2名まで(相談時間50分程度)

相談会の申込は ▶ 052-218-3334 (事務局:中日BB 平日9:30-17:00)

名古屋北區 税理士・会計事務所
名北会計センター

TEL 052-981-1181 [平日 10:00~18:00]
名古屋北區金城3丁目12番19号 日東エスティビル4階A室
(地下鉄名城線 黒川駅 徒歩5分) 名北会計センター

60分で縫える、 夢の洋裁教室

「ミシンなんてほとんど触ったことがない」
「私って不器用だから」「洋服なんて面倒くさいんでしょ?」
そんな事ありません!
ニットソーイングクラブのカリキュラムで、ジャケット
コートまでもが60分で縫い上げられるようになります。
型紙400型・ニット生地500種以上
※入会金・月額は各6,600円(税込)教材費別途



新規会員募集中! ミットソーイングクラブは
女性限定のクラブです。

チュニック製作! 抗菌マスク製作 プレミアム体験!

日時 4/21(水)~4/28(水) ※日祝は休み 定員 午前・午後 各5名様 費用 1,100円
※午前/10:00~12:00 ※午後/13:30~15:30 ※材料別途

安心・安全にご体験いただく為に感染予防対策を行っています

佐藤貴美枝 全国で店舗展開
ニットソーイングクラブ

ニットソーイング 検索

www.knit-sewing.com

facebook 情報提供中

営業時間 10:00~17:00 ※日・祝は休み



栄 NOVA店

名古屋北區栄3-4-5(SAKAE NOVA 7F)

☎052-243-1070



第11回
なごやマスターズデイ
シニア342人盛況に



シニアを応援するイベント第11回なごやマスターズデイ(主催・一般社団法人中部シニア活性化機構...)

Q クロスワード

クロスワードを解き、A~Dをつないでできた言葉を答えてください。

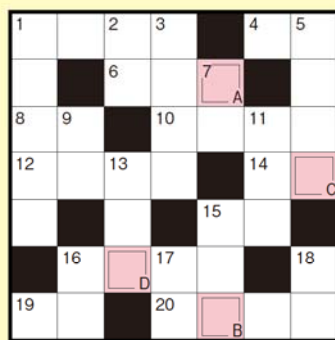

Table with 4 columns labeled A, B, C, D and 4 rows of empty boxes for answers.

ヨコのカギ

- ①4月29日は「〇〇〇〇の日」
②座り心地で選ぶ家具
③キュウリを芯にした〇〇巻き
④「k」で表す単位
⑤下くちばしに大きな袋がある鳥
⑥切手を買いに〇〇〇〇局へ
⑦意見や考えに賛成して後押しすること
⑧贈る本数で意味が変わる花といえは
⑨西はウエスト、東は?
⑩エイプリルフールにつく人も
⑪リュックを背負ってお出掛けする学校行事

パズル制作/スカイネットコーポレーション



図書カードが当たる!

ナンプレ正解者の中から3人に千円分の図書カードを進呈します。はがきまたはホームページの応募フォームに解答を明記して「ローズ4月号『脳トレ』係」まで。4月23日(金)到着分まで有効。プレゼントへの応募と兼ねても構いません。(下記宛先参照)



タテのカギ

- ①4月になり、1年生から2年生に
②サナギから蝶に変身につける、紋草風の飾り布
③洗剤をつけて綺麗洗い
④フランスの首都
⑤キャンドルからホルリ
⑥イニシャル〇〇〇〇文字
⑦ほろ苦いチョコ
⑧〇〇のアヒの片思い
⑨〇〇の訓練
⑩舞台上上がるの開演

D リプトンアールグレイティーバッグ...5人

スリランカ産茶葉100%を使用したティーバッグを3箱セット(1箱12袋入)にして5人に。レインフォレストアライアンス認証取得茶葉100%のリプトンのプレミアムシリーズです。



問合せ/ユニバーお客様相談室 TEL0120-238-827

E ローズ倶楽部の特別入会権...5人

ローズ読者の会員制クラブ「ローズ倶楽部」(50歳以上対象)の特別入会権を5人に。楽しく役立つ講座やイベントで人生に彩りを(5面参照)。

F クオ・カード 1,000円分...5人

コンビニやファミリーレストランなどで幅広く使えます。お財布に1枚あると便利なプリペイドカード。



プレゼント、脳トレ、川柳の宛先

Form for sending gifts, brain training, and haikai. Includes fields for name, address, phone, and a QR code for more information.

- 開山親鸞聖人御誕生八百五十年奉讃法会 令和5(2023)年5月21日(日)から24日(水)
立教開宗八百年奉讃法会 同年5月21日(日)から24日(水)
中興真慧上人五百年忌奉讃法会 同年5月25日(木)から27日(土)
聖徳太子千四百年忌奉讃法会 同年5月28日(日)



国宝御影堂



稚児練りの様子

高田本山専修寺 特別法要事務局 ☎059-232-4177 三重県津市一身田町2819 HPアドレス http://www.senjuji.or.jp/

四つの意義を持つ特別法要
開山親鸞聖人の誕生から八百五十年となる二〇二三年、専修寺では四つの法会を合同で執り行う「特別法要」が開催されます。
開山親鸞聖人御誕生 八百年奉讃法会
中興真慧上人五百年忌奉讃法会
聖徳太子千四百年忌奉讃法会
親鸞聖人が「和国の教主」としてあがめた聖徳太子。千四百年忌を奉讃します。
新宝物館が誕生します
現在の宝物館は、一九六二(昭和三七)年に宗祖七百回大遠忌を記念して建設されたのが元(二〇二四年四月十五日)。この年から数えて二〇二四年が節目の八百年となるため聖人の...

宗祖の教えに触れる
令和五(二〇二三年)
特別法要を勤修
三重県津市の専修寺は、真宗高田派の本山として知られる古刹。国宝に指定された御影堂や「如来堂」をはじめ、十一棟もの重文伽藍が建ち並び、東海地方随一の大寺院です。
新宝物館では、従来の「見せる展示」から、最新のVR技術などを駆使した体験重視の「伝える展示」に進化。国宝『三帖和讃』など親鸞聖人直筆の法宝物等を世間に広く知らせ、次代に伝えたい。

川柳の投稿規定

6月号のお題「時」

応募締切 5月10日(月)

応募フォームはこちら

えりすべりの一句を投稿してください。他紙に投稿・掲載済み
の作品不可。毎月秀作「天」「地」「人」の賞に図書カード(千
円)を進呈。ほか賞「メダリスト(Organizational)」「EXCEL
LENT(Excellence)」「SDS」
ほかあり。応募の際は、住所、
氏名(フリガナ)、年齢、電話番号、職業を
明記。希望者は「ネーム」はかきの宛先は
〒460008 名古屋市中区栄3-13-30
セントラルビルF 中野川柳係



実践赤ペン講座

添削例 「今の夢マスクをとって大笑い」

■選者プロフィール ■ 水野タケシ(みずの たけし)。1965年
生まれ。コピーライター、川柳家。現在は川柳セミナー講師やコン
テスト選者、ラジオのパーソナリティも務める。著書に「仲間流方
能川柳文庫③水野タケシ300選」「いちばんやさしい一楽しい!
シルバー川柳入門」(河出書房新社)。

原句 「大声でマスクをとって笑いたい」 緑区 ぼひー重曹
川柳はたった十七音子の文芸です。短く書くことには、使える言
葉の数が制限されるわけで、そのぶん一語一語の負担が重くなります。
ぼひー重曹さんの句は美感と共感の内容が良いのですが、無駄を省くこ
とで句が引き締まりますよ。

佳作

三密を昔話で笑えたら 北区 三輪桂文
大笑いこらえたオナラころげ出る 東区 村瀬和代
ころげ出る が独特の表現でユーウツ。

人賞

胎内へママは笑いの風送る 熱田区 時任敏子
寝められて寝めちぎられて苦笑い 東区 夢坊圭
内容はもちろん、言葉を繰り返すことで独特のリズムが生まれました。

地賞

パカ殿の笑顔に天使腹抱え 守山区 田中信義
前半と後半のこの落差。青野さん、ホラのよさですね。

天賞

おばちゃんは笑いの天才知らんけど 緑区 中川広美
中川さん、句にも華文字にもオチがありますね。知らんけど。
ころころと笑いだんだん惚けてやる 中川区 青野眞里子
昨日の句におおくりになった左利きさん。あの世で恥を笑わしてやるぞとしよう。

選者・水野タケシ

川柳のネタを思いついたら、すくま
毛を取りましよう。それも、できる
だけ具体的に書くことをおすすめし
ます。発想した瞬間は理解してい
ても、後から読むとアイデアの価値が
つかめないことがよくあるからです。

第40回
お題「笑」

プレゼント

応募締め切り 4月23日(金) 到着分まで有効

A マヌカハニー-MGO115+...2人

ニュージーランドで開花する貴重な「マヌカ」の花から採取した天然蜂蜜「マヌカハニー-MGO115+」(250g3,240円)を2人に。クリーミーで濃厚な味わいとやさしい甘みで、そのまま食べるのももちろんコーヒーなどの飲み物に入れても美味しく味わうことができます。

■問合せ/ディノス
TEL0120-343-774

B 多収納バッグインバッグ...1人

整理収納アドバイザー赤友里さんがプロデュースした「収納力がすごい!バッグインバッグ」(2,948円)を1人に。ポケットが21個あり、通気性の良いメッシュポケット、ジップ付きポケットなど、必要なアイテムがきれいに収まる工夫が満載です。

■問合せ/Y-Style
TEL052-693-5175

C うきうき呼吸エクサ プレスアップパー...3人

昔懐かしいおもちゃ「吹き上げパイプ」からヒントを得て開発した腹式呼吸エクササイズグッズ(1,760円)を3人に。息を吹いてボールを浮かせることで、自然とお腹に力が入り、遊びながら楽しく運動ができます。

■問合せ/ドリーム
TEL0120-559-553
(平日10時~17時)

あなたの思っている
補聴器は、
ひと昔前のものかもしれません。

大きくて目立っていた
約15年前の
アナログ補聴器

こんなに小さく
目立たなくなった
最新のデジタル補聴器

「とにかくじっくり試してみたい…」そんなご要望にお応えします!

ご購入前のあんしん 自宅やオフィス、ふだんの生活の場でじっくり試せる
最新デジタル補聴器 **2週間補聴器体験**

0円! 今なら 期間限定:本日~5月1日(土)まで
上記期間以外は2,200円(税込)となります。
※お申し込みの際は、健康保険証などご自身を証明できるものをお持ちください。

新登場 補聴器の常識を変える **AI[人工知能]補聴器 WIDEX MOMENT™** もお試しいただけます。(台数・器種に限りがありますので予めご了承ください。)

全国 **97** 店舗 補聴器専門店

認定補聴器技能者 **215** 名在籍
2021年4月現在 グループ店舗

ヒアリング パートナー **ブルーム** 補聴器 ブルーム 検索

ブルームでは、感染防止のため店舗にて衛生管理に関する取り組みを行っています。

まず一度、お近くのブルームにお電話ください。
※お待ちせしめたいよう、お電話でのご予約をおすすめします。

営業時間 9:30~18:00 定休日 日曜・祝日 名駅店は木曜も定休

- 補聴器は管理医療機器ですので、適切な調整が必要となります。
- 補聴器は、個々の難聴や聞こえの程度に合わせてフィッティング(調整)が必要です。使用者の状態によっては効果が異なる場合があります。
- 補聴器は非課税です。

名駅店 認定 補聴器専門店 有り
Tel.052-587-7633
名古屋市中村区名駅2-45-10(名駅ビル1階) JR名駅駅すぐ、名古屋駅(西ターミナル)すぐ

名古屋栄店 認定 補聴器専門店 有り
Tel.052-265-4133
名古屋市中栄3-15-33 栄カスビル3階 地下鉄栄駅・矢張駅駅前、1階は三井住友銀行

堀田店 認定 補聴器専門店 有り
Tel.052-881-6116
名古屋瑞穂区新堀田28-28 名鉄(堀田駅)南ビル1階、名鉄堀田名店街内

