暮らしを彩るシニアの情報紙

9月号 September ローズ

第258号 毎月第3土曜日発行(無料)

中日新聞 世界の動き 身近な話題 http://www.chunichi.co.jp/

四季をちこち

十五夜

暑さ寒さも彼岸まで。残暑も落ち着き、秋の気配を感じるようになりました。空気が澄んだこの時期、一年で最も美しいといわれるのが中秋の名月。これを観られるのが、今年は二十一日の十五夜です。

お月見は平安時代に中国からもたらされ、貴族の宴として始められました。江戸時代には庶民に広まり、月に見立てたお団子、稲穂代わりのススキを飾って魔除けの意味を込めた今の形式に。収穫を感謝し、里芋などをお供えしたことから、芋名月の異名を持ちます。

尾張徳川家の屋敷跡を整備し、荘厳な大名庭園を見せる徳川園。四季折々の雅な催しを開催していますが、十九、二十日は開園時間を八時(入園は七時半)まで延長し『月を掬う徳川園観月会』を行います。地下水を水源とし、庭園の中心に位置する龍仙湖(りゅうせんこ)に、お月見飾りを施した和舟を浮かべてライトアップ。黒松の上に光る月を見ながら、尾張の殿様に思いを馳せてみてはいかがでしょうか。

中秋の名月といっても満月とは限らず、実は今年は八年ぶりの満月。昔から天気は不安定ですが、雲に隠れたら『無月』、雨が降ったら『雨月』と、日本人は見えない月の風情も楽しんできました。どんなに時代が変わり、どんな時であっても、月の美しさに変わりはありませんから。(蘭丸)

絵・高藤 暁子

9月号の目次

3面
■名市大病院ドクターが解説 健康長寿への処方箋 サルコペニア肥満と糖尿病・心血管病
■おうちで母を介護して
■名古屋市健康福祉局からのお知らせ
■名古屋市社会福祉協議会からのお知らせ
4面
■脳トレ ナンプレ
5面
■人生バラ色 ローズ川柳
6面
■大人のためのスマホ活用術 緊急時にも役立つ
■終活はじめのいっぽ 不動産売却
7面
■ローズ倶楽部

いきいきシニアライフ! ローズ倶楽部

ローズ倶楽部は、50歳以上の『ローズ』読者を対象とした会員制クラブです。"いきいきシニアライフ"を合言葉に、暮らしに役立つ講座やイベントを開催しています。

■一期一会 真慧上人②
8面
■若き信長の軌跡 「勝幡城址」

今月のプレゼント 4・5面

窓

ヒトか機械か

買い換えた車は、安全装置満載。白線や黄線から、はみ出す寸前「ピピピ」と鳴り、ハンドルが戻ろうとする。良い機能だろう。

信号待ちで、前の車が発進しても自車が止まったままだと、やはり「ピー」。これはどうか。数秒遅れただけなのに「機械に指図されるのか」と思ってしまう。

定速走行モードは、高速道路で例えば八十キロに設定すれば、アクセルを踏まずともその速度で走る。先行車が遅ければ合わせる。でも前車がインターを出て車線から消えると、自車は急加速してヒヤリとする。

二十七年前、名古屋空港で二百六十四人が死亡した中華航空機墜落事故を思い出す。「着陸やり直し」の自動モードが入ったまま、操縦士が手動で着陸しようとして、失速につながった。「競合」は、手動が優先しなかったことを意味する。

二〇四五年ごろ、人工知能(AI)が人間の知能を超えるという。AIが人間より優位に立つ社会が豊かな未来と言えるのだろうか。

わが家にはAIに勝る?人がひとりいる。その人の言うことには、なるべく従おうと思っている。(ぎ)

PR

友人・家族の応募もOK 応募無料

高齢者住宅の情報収集をはじめてみませんか?

天然温泉と都心部の利便性が人気の上質で快適な日常が送れると評判の有料老人ホーム

コンシェールささしま

自宅で情報収集から!

核家族化や超高齢化が進む日本では、今後ますます重要度が高まる高齢者住宅。将来の介護。看護への備えや、新型コロナウイルスなどの感染予防などを考慮した、自分や親が快適で安心感のある暮らしができる老後の住まいの情報収集が大切です。

全国50拠点93事業所で介護事業を展開する「リエイ」が運営する名古屋市中村区の有料老人ホーム「コンシェールささしま」では、施設案内、会社案内、終活や相続手続きに役立つガイドブックなどのカタログセットを無料でプレゼント。

まずは資料請求で、高齢者住宅の情報収集をはじめてみませんか。電話・WEB・テレビ電話などのオンライン相談や介護相談、施設見学も受け付けています。この機会に気軽に申し込みを。

こんな人は資料請求に応募を
■費用はどのくらいかかるの?
■将来の介護・看護が心配
■認知症でも入居できる?
■都心の上質な住環境を重視したい
■実家の両親を近くに呼びたい
■名古屋市で老人ホームを探している

【資料請求・見学予約・介護相談・問い合わせ】
コンシェールささしま
0120-658-334
10:00〜17:00(無休) 所在地/中村区平池町4-60-5
類型/住宅型有料老人ホーム 事業主体/リエイ

大反響！品切れ続出！話題の新感覚こんにゃく石鹸！ 広告

“老けぐすみ※1”がスッキリ！

ファンデーションいらずのすっぴん肌に♪

ぷるんぷるん

信じられない！洗顔だけでこの明るさ！

田舎の母から、「あんた老けたねぇ」とショックなひとこと…

数年ぶりに会った田舎から出てきた母に「あんた老けたねぇ」とショックなひとこと…「こう見えてもまだ若く見られるのよ～」と前向きに返しつつもショックを受けちゃって。45歳を過ぎた頃からとにかく顔全体がくすむの！目の周りのくまやシワ、至る所にできた薄いシミも気になって気になって。そんな時、タレントやモデルのメイクをしている友人からすすめられたのがこんにゃく石鹸「ぷるんぷるんの実」。なんでもこの石鹸に含まれているマンナン成分とタマリンド成分が、古い角質や余分な皮脂を吸着し、ゴッソリ取り除いてくれるからくすみ知らずのツルピカ肌を目指せるんだとか。

この前、番組でも取り上げられていたから、これはホンモノかも!?とワクワクしながら試してみると…。

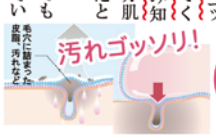

50代・60代・70代以上の女性に愛される5大理由！

1. 肌がワントーン明るく見える
2. 泡立てが不要
3. 洗い上がりの潤い感
4. マッサージ洗顔が気持ち良い
5. 楽してキレイに

まるで美容液洗顔！お肌に透明感が…！

袋を開けるとなんとも優しい桜の香りにうっとり♪そして取り出してみると、まるでこんにゃくゼリーのようにやわらかい石鹸。そ～っとお肌にあててみると「ツルン、プルン！」気持ちいい！直接くるくるマッサージするとトロみのある美容成分がじんわり広がり、まるで美容液で洗顔をしているみたい！

やわらかいこんにゃく石鹸をお肌に直接滑らすと、洗顔とは思えない気持ち良さ。

小鼻の周りや目元のくぼみにもしっかりフィットして洗いやすく、泡立てる手間がいらないから、とても楽ちん。洗顔後、潤いはしっかり残っていて肌がつっぱらない。しかもずっと悩んでいた毛穴のポツポツや小鼻周りのザラザラも気にならない！

暗かった顔がパアーッと明るく若々しく♪

3週間たった頃、主人に「お肌明るくなったね！」と言われて感動！気付けばどんより老けぐすみで暗かった顔が、パアーっと明るく若々しい感じに思わずニッコリ♪老けぐすみが気になる方には絶対に試してもらいたい逸品ですね。私はもう手放せません。

汚れがつまった鼻

汚れが落ちたきれいな鼻

ぷるんぷるんの実のココがすごい！

1 毛穴の汚れを根こそぎ絡めとる！

石鹸に含まれるマンナン成分が「くすみ」の原因となる古い角質や余分な皮脂や汚れを吸着してゴッソリ取り除きます。

2 美容保湿成分を贅沢配合！

一般的な固形石鹸は5%程度の美容成分しか入れることが出来ないと言われていますが、ぷるんぷるんの実は、美容成分を30%以上も配合！だから、洗い上がりしっとり♪

- ココナッツオイル　抗酸化力に優れた保湿成分
- 低分子ヒアルロン酸　肌に必要不可欠な保湿成分
- セリシン　シルク抽出、天然保湿成分
- コラーゲン　バリ・ツヤを与える保湿成分

石けんと出逢った50代の今一番肌がキレイ！

初めて「ぷるんぷるんの実」を使ったのは主人からのプレゼントでした。これまでの多くの肌の悩みが解消されました。
1度でも使ってみれば納得！実感！感動！の商品です！！洗顔後のつっぱりや乾燥がなく、むしろ、しっとりします。
今は主人に感謝しています。

がんちゃん様 55歳

お肌はまるでゆで卵のようにツルッツル♪

友人に紹介してもらったのがきっかけで、「ぷるんぷるんの実」を使い始めました。
やわらかくて頼りなさそうな石けんだけど、使ってみてビックリ！
くすんでいた肌に透明感を感じています。
マッサージ効果もあって血行も良くなりお肌がキュッと引き締まっているみたい！
もっと早く出会いたかった。

小原 美香様 42歳

※個人の感想であり、効果を保証するものではありません。

※1：乾燥による肌のごわつき

2年連続受賞!!

お肌に直接くるくる、泡立て不要のこんにゃく石鹸

ぷるんぷるんの実(桜の香)　特別キャンペーン価格
蒟蒻配合　洗顔石鹸
内容量：100g(約20日～30日分)
通常 2,200円が **1,389円**
※おひとり様1点限り※2点目より通常価格
※お得な定期コースもございます。

さらに今だけ！ 定期コースお申し込みの方限定
水切り板・フタ付き
専用ソープケースプレゼント！
定期コースに関する詳細はオペレーターまでお尋ねください。　2021年10月末日まで

◎ご注文はこちら　ご注文の際は 申込番号：PFK-85 をお伝えください。

通話料無料 **0120-753-591**（なごみのごくい）受付時間/9時～20時(土日祝もOK)

ハガキ・FAXでのご注文は、コンビニ後払いのみとなります。

FAX 06-4705-3361 24時間受付中　ぷるんぷるんの実 検索

541-0052 大阪市中央区安土町二丁目3番13号 大阪国際ビルディング21階 クルーズカンパニー㈱ なごみラボ 行	①お名前(フリガナ) ②〒郵便番号 ③住所 ④お電話番号 ⑤生年月日 ⑥ご希望数 申込番号 PFK-85

全国一律送料550円、6600円以上購入で送料無料(手数料無料)。お届けはご注文受付後7営業日以内。お支払いはコンビニ後払い(手数料168円)、クレジットカード(お電話注文のみ※手数料不要)。コンビニ後払いを選択された場合は、代金譲渡等株式会社スコアが提供するサービスの範囲内で個人情報を提供します。与信審査の結果により他の決済方法をご利用いただく場合もございますので、同意の上申込ください。
詳しくは https://www.scoring.jp/service/atobarai/ をご確認ください。未開封に限り10日以内に連絡の上返品可能(返送料お客様負担)。※お客様の個人情報は弊社からのご案内以外の目的には使用いたしません。

なごみラボ　〒541-0052 大阪市中央区安土町二丁目3番13号 大阪国際ビルディング21階

名市大病院 ドクターが解説
健康長寿への処方箋 42

サルコペニア肥満と糖尿病・心血管病

見かけは恰幅が良くても体重の大半を脂肪組織が占め筋肉量が大幅に減った状態、「サルコペニア肥満」が注目されています。「サルコペニア」には痩せのイメージが強く見落とされがちな「サルコペニア肥満」ですが、サルコペニアや「肥満」単独よりも重症の糖尿病や、心臓病・脳卒中になりやすい恐るべき病気です。

サルコペニア肥満とは

サルコペニアは、全身の筋肉量が減って握力や動きが低下する状態で、一般的には高齢になることで起こりますが、肺や肝臓の病気、クスリの影響でもなり得ます。サルコペニアは自立して生活する能力や、命をも奪い得る恐ろしい病気です。握力が五キログラム低いと死亡率が二〇パーセント近く増加するといわれます。

一方、肥満はご存知の通り、余った栄養が体脂肪に過剰に貯まることで起こる、万病のもとです。サルコペニアと肥満を同時に発症した状態がサルコペニア肥満。考えるだけで恐ろしいではありませんか。

診断と治療のために

体脂肪率や骨格筋量を測られたことはありますか？

サルコペニア肥満の診断の第一歩は、体組成を測ることです。体脂肪率が高く、かつ骨格筋指数（骨格筋重量(kg)／身長(m)^2）が低い場合、サルコペニア肥満の可能性が高くなりますが、新しい病気のため明確な診断基準はまだ定まっていません。菓子パンやカップ麺など糖質ばかりの食事を避け、タンパク質を三食しっかり摂る。そして家事などの日常労作を率先して行い、無理のない範囲でレジスタンス運動や有酸素運動を行うことが良いと考えられています。今後、医学が進歩してサルコペニア肥満の、より積極的な治療が可能となる時代が待たれます。

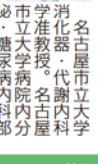

田中 智洋 たなか・ともひろ
名古屋市立大学消化器・代謝内科学准教授。名古屋市立大学病院内分泌・糖尿病内科部長／肥満症治療センター副センター長。日本糖尿病学会学術評議員・日本内分泌学会評議員・日本肥満学会評議員等。

サルコペニア・肥満・サルコペニア肥満の比較

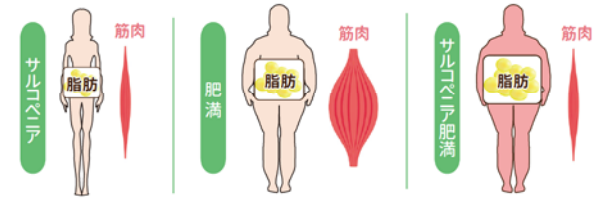

▶骨格筋量	少い	正常	少い
▶体脂肪量	少い～正常	多い	多い
▶心血管病	多い	多い	最多

おうちで介護♪ 母を 18

山口 恵以子

繰り返しになるが、母は要介護2の期間が一番長かった。しかしその間、介護サービスを利用したことはほとんどなかった。

それは私と長兄、つまり独身の娘と息子が同居していたからで、母にしてみたら小間使いと専属運転手付きの生活である。他人の手を借りる必要性を感じなかったのだ。

しかし、作家専業になった私には不安もあって「締切りで切羽詰まったときは、ショートステイを利用できますか？」と担当のケアマネさんに尋ねた。彼女は「単発でサービスを入れるのは結構難しいですよ。週一回でも良いから、何かのサービスを定期的に利用するのがお勧めです。その方が緊急でも対処しやすいですから」と助言してくれた。

しかし母は「娘と息子がそばにいるのに他人の世話になりたくない」と思っていて、うまく行かなかった。母の場合は緊急でショートステイを利用するような事態には至らなかったが、ケアマネさんの言葉は身に沁みた。

それで、兄には週一回、介護ヘルパーさんをお願いしている。排尿と服薬の介助、人工透析への送り出しで、時間は三〇分。それでも、その実績があるので、私が地方出張で留守にする際は、一日二回介護に来てもらえる。

すると今日、ヘルパーさんからメールがあった。担当している方に新型コロナウイルスの陽性反応が出て、病院へ付き添った彼女も保健所から二週間の自宅待機を要請されたという。

介護ヘルパーという職業が危険と隣り合わせなのだと改めて実感し、その職務に就いている方々への感謝の念を新たにした。

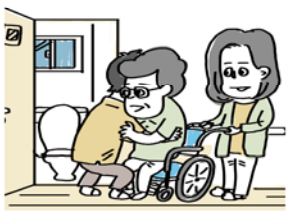

イラスト／ヤギ ワタル

プロフィル やまぐち・えいこ
1958年東京生まれ。早稲田大学文学部卒。2013年、丸の内新聞事業協同組合の社員食堂に勤務するかたわら執筆した「月下上海」で第20回松本清張賞受賞。シリーズ「食堂のおばちゃん」（ハルキ文庫）「いつでも母と」（小学館）など著書多数。

名古屋市社会福祉協議会からのお知らせ

10/29「つながり・支え合おう 地域福祉のすゝめ」開催

参加費無料

「新しい生活様式によるこれからの地域福祉」をテーマに市内の地域福祉活動の実践者等によるパネルディスカッションを名古屋国際会議場で開催。要申込、10/8まで受付。先着順。

※集合型とオンラインの併用開催。

■申し込み／名古屋市社会福祉協議会 TEL052-911-3193

つながり・支え合おう・地域福祉のすゝめ チラシQRコード

名古屋市健康福祉局からのお知らせ

令和3年度敬老の日（9/20）施設無料開放及び優待サービスの中止

名古屋市では、毎年「敬老の日」に高齢者へ市民利用施設を無料開放しておりましたが、今年度は新型コロナウィルス感染症感染拡大防止のため、中止することとなりました。併せて、民間施設の敬老の日限定の無料開放と優待サービスも中止となります。詳しくは、名古屋市公式ウェブサイトをご覧ください。

● いきいきシニアライフ ●

人生100年時代 心身ともに健康でいるために

愛知高齢者事業団 荒木さん

超高齢化社会では定年後にも生きがいを持つことが健康的な生活につながります。

中でも、働くことで生きがいを感じている方がたくさんいます。

そこで元気にいきいき過ごすシニア世代とともに働く（一社）愛知高齢者事業団の荒木さんにお話をお聞きしました。

定年後、社会とのつながりが減ってしまうことで孤独を感じたり、ひきこもりになってしまう事があります。そこで、当社団では就労機会の創出を通してシニア世代の生きがいづくりを支援しております。シニア世代の方々は本当にパワフルで、長年培ってきた知識や経験をもとに生き生きと働いております。働くことで感謝され、さらに給与として自分の収入も得ることができるため、やりがいにもつながっているようです。

お仕事については現場により勤務時間、勤務日数に変動はありますが無理なく働けるよう調整しております。剪定方法の指導もありますので未経験でも働くことができます。今回募集している庭木の剪定作業は男性だけではなく女性も大歓迎です。私たちと一緒にいきいき過ごしませんか？

と、お話してくれました。「社会のために何かしたい！」「健康のために働きたい」「収入が欲しい」など興味のある方は一度お問合せしてみてはいかがでしょうか。

募集中
応募資格：60歳以上の方
仕事内容：樹木剪定・生垣刈込・草刈り・切り枝の片付け
時　　給：955円～(10月より)※交通費支給(規定有)技能手当、夏冬一時金および期末手当あり(前年度実績)
勤務時間：月～金曜日 8:00～ 3～6時間程度 週2日～(応相談)※研修・試用期間あり
集合場所：名古屋事業所(南区大堀町20-11/地下鉄「鶴里駅」より徒歩10分)
一般社団法人 愛知高齢者事業団 ご応募・お問合せ 052-331-4854
〒460-0021 愛知県名古屋市中区平和2-2-3 (平日8:00～17:00)担当／小森

60分で縫える、夢の洋裁教室
「ミシンなんてほとんど触ったことがない」
「私って不器用だから」「洋裁なんて面倒くさいんでしょ?」‥
そんな事ありません!
ニットソーイングクラブのカリキュラムで、ジャケット・コートまでもが60分で縫い上げられるようになります。
型紙400型・ニット生地500種以上
※入会金・月謝は各6,600円(税込)教材費別途
トレーナーorチュニックでまずは体験!
日時 9/22(水)～9/29(水)※日・祝は休み
●午前／10:00～12:00 ●午後／13:30～15:30
定員 午前・午後 各5名様 費用 1,100円(税込)※材料費込
安心・安全にご体験いただく為に感染予防対策を行っています
感染拡大防止対策実施しています
新規会員募集中! ニットソーイングクラブは女性限定のクラブです。
ニットソーイング 検索
www.knit-sewing.com
営業時間 10:00～17:00 ※日・祝は休み
佐藤貴美枝 ニットソーイングクラブ 全国で店舗展開
栄NOVA店
名古屋市中区栄3-4-5 (SAKAE NOVA 7F) ☎052-243-1070
新瑞橋店
名古屋市瑞穂区瑞穂通9-8-7 (地下鉄2番出口) ☎052-852-7716

Q ナンプレ

ルールに従って全ての空きマスに数字を入れてください。AとBを足すといくつになるでしょうか?

ルール

(1) タテ列(9列)ヨコ列(9列)のそれぞれの列の中に1～9の数字が必ず1つずつ入ります。

(2) 3×3マスの太線で囲まれた全てのブロック(9個)の中にも1～9の数字が必ず1つずつ入ります。

【例題】

1	7	2		6		8	4	3
6		3	2		7	5	1	9
5	8	9		1		2		
	5		3		8		9	
3	6	7	1		2	4	5	8
	9		6		4		7	
		8		4		1	2	5
9	1	6	8		5	7		4
4	2	5		3		9	8	6

↓

1	7	2	5	6	9	8	4	3
6	4	3	2	8	7	5	1	9
5	8	9	4	1	3	2	6	7
2	5	4	3	7	8	6	9	1
3	6	7	1	9	2	4	5	8
8	9	1	6	5	4	3	7	2
7	3	8	9	4	6	1	2	5
9	1	6	8	2	5	7	3	4
4	2	5	7	3	1	9	8	6

パズル制作／スカイネットコーポレーション

8		A	6		3			7
	5		7	9	4		6	
1				2				3
2	8		1	3	7		5	9
9		6	5	4	2	8		1
5	7	1		6		2	3	4
6			3	8	9	B		2
4		8		7		3		5
	2		4		1		8	

答え

A □ ＋ B □ ＝ □

脳トレ

図書カードが当たる！

ナンプレ正解者の中から3人に千円分の図書カードを進呈します。はがきまたはホームページの応募フォームに**解答を明記**して「ローズ9月号『脳トレ』係」まで。9月24日(金)到着分まで有効。プレゼントへの応募と兼ねても構いません。(宛先は下記参照)

8月号(クロスワード)の答え

セ	イ	エ	ン			ア	カ
ミ	シ	ン			カ	ユ	ミ
	カ	マ	ク	ラ			ザ
ア	ワ		ウ	シ	ロ		
キ		カ	キ		ツ		エ
レ	モ	ン			ア	ク	ビ
ス	ト	リ	ー	ト			ス

1 ア 2 ン 3 ミ 4 ツ

D 書籍『絵画と写真で掘り起こす「オトナの日本史講座」』…5人

NHK総合「歴史探偵」に特別顧問で出演の多摩大学客員教授・河合敦氏著の書籍『絵画と写真で掘り起こす「オトナの日本史講座」』(1,650円)を5人に。「今回の一枚」として項目ごとに絵画や写真を取り上げ、その奥に隠されたエピソードを深掘りします。

■問合せ／祥伝社　TEL 03-3265-1084

E ローズ倶楽部の特別入会権…5人

ローズ読者の会員制クラブ「ローズ倶楽部」(50歳以上対象)の特別入会権を5人に。楽しくて役立つ講座やイベントで人生に彩りを(7面参照)。

F クオ・カード 1,000円分…5人

コンビニやファミリーレストランなどで幅広く使えます。お財布に1枚あると便利なプリペイドカード。

プレゼント、脳トレ、川柳の宛先

うら
①住所・氏名・年齢・職業(学年)・電話番号
②よかった記事
③希望商品名
④ご意見・ご感想

おもて
460-0008
名古屋市中区栄2・11・30
セントラルビル5F
中日MBローズ9月号○○係

■個人情報は、プレゼントの抽選・発送、紙面掲載、取材申し込みの目的で使用します。読者モニター応募、ローズ倶楽部の資料請求および無料体験講座については、参加のための手続きおよび、紙面掲載の目的で使用します。目的外利用、第三者提供は行いません。なお、処理業務については外部委託することがあります。
■はがきの記入項目が不足する場合、当選者から除外されることもありますのでご注意ください。
■個人情報の開示、訂正、追加、削除等については、ご本人さま確認の上で対応いたします。問合せは以下の連絡先までお願いします。
■連絡先／株式会社中日メディアプレーン PMS管理責任者 TEL 052-232-3500
※当選者の発表は発送をもって代えさせていただきます。
ケータイ、スマホは、こちらから▶
ホームページからも応募できます。https://media-brain.co.jp/roos/

大きくて目立っていた
約15年前の
アナログ補聴器

あなたの思っている
補聴器は、
ひと昔前のものかもしれません。

こんなに小さく
目立たなくなった
最新のデジタル補聴器

「大きくて重い、目立つ」「雑音が多く聞こえにくい」「ピーピー音が鳴る」というのは、ひと昔前の補聴器の話です。
小さくて目立たない、聞こえ方も格段に進化した最新のデジタル補聴器をぜひブルームでご体験ください。

「とにかくじっくり試してみたい…」そんなご要望にお応えします!
ご購入前のあんしん
最新デジタル補聴器 自宅やオフィス、ふだんの生活の場でじっくり試せる 2週間補聴器体験プラス
今なら 0円!
期間限定:本日～10月9日(土)まで
上記期間以外は2,200円(税込)となります。
※お申し込みの際は、健康保険証などご自身を証明できるものをお持ちください。

新登場 補聴器の常識を変える AI[人工知能]補聴器 WIDEX MOMENT™もお試しいただけます。(台数・器種に限りがありますので予めご了承ください。)

全国97店舗
補聴器専門店
認定補聴器技能者215名在籍
2021年4月現在 グループ店含む
ヒアリング パートナー
ブルーム™
補聴器 ブルーム 検索

ブルームでは感染防止のため店舗にて衛生管理に関する取り組みを行っています。
まず一度、お近くのブルームにお電話ください!
※お待たせしないよう、お電話でのご予約をおすすめします。
営業時間 9:30～18:00
定休日 各店にお問い合わせください
●補聴器は管理医療機器ですので、適切な調整が必要となります。
●補聴器は、個々の難聴や聞こえの程度に合わせてフィッティング(調整)が必要です。装用者の状態によっては効果が異なる場合があります。
●補聴器は非課税です。

名駅店
認定 補聴器専門店 P有り
Tel.052-587-7633
名古屋市中村区名駅2-45-10川島ビル1階
JR名古屋駅すぐ、名古屋駅バスターミナルすぐ

名古屋栄店
認定 補聴器専門店 P有り
Tel.052-265-4133
名古屋市中栄3-15-33 栄ガスビル3階
地下鉄栄駅・矢場町駅利用、1階は三井住友信託銀行

堀田店
認定 補聴器専門店 P有り
Tel.052-881-6116
名古屋市瑞穂区新開町28-26
名鉄「堀田駅」駅ビル1階、名鉄堀田名店街内

小幡店 9/2オープン
認定 補聴器専門店 P有り
Tel.052-737-2933
名古屋市守山区小幡中2-22-12 第五深河ビル1階
小幡駅より徒歩5分、守山区役所向かい

人生バラ色 ローズ川柳

選者・水野タケシ

発想が良くても、字余りや字足らずでボツになったり、いい内容だけれど言葉の選択が適切でなくて採用されなかった場合、少し改良すれば入選になります。これはと思う視点が見つかったら、しっかり表現しましょう。

第45回 お題「学」

天賞

√2を学んだ記憶だけはある
港区　平松由美江

平松さん、同感！私も、学んだ記憶だけはあります。

地賞

学び舎は食卓端のタブレット
昭和区　大澤浩子

タブレットは、スマホよりちょっと大きい、持ち運びできる、タッチ式のパソコンです。

人賞

歴史好き八才の孫に学ばされ
緑区　水谷小夜子

お孫さんは楽しんでいるだけで、学んでいる意識はないんでしょうね。

アヒルとは仲が良かった通知表
南区　小出順子

アヒルは数字の「2」ですね。五段階評価でしょうか、小出さん。

マスク越し学ぶ児童のハッラッと
北区　三輪桂女

コロナにも負けない子どもたち。私たちにも元気をくれます。

学べよと母の言葉が沁みる歳
名東区　山崎正

山崎さん、学びましょう。少し後輩の私も学び続けますから。

西村氏学はあるけど情はない
中川区　伊藤龍彦

経済再生担当大臣ですね。情も学んでほしいものですね。川柳で。

川柳を学び心の小窓開け
中川区　青野眞里子

こんな時代だからこそ、心の換気も忘れずに！

佳作

【総評】「川柳の言葉さがしに四苦八苦」（中川区　神鳥みゆき）も共感の一句でした。神鳥さん、川柳は「言葉のパズル」。パズルと思えば、言葉探しも楽しくなりますよ。

実践赤ペン講座

原句「学ぶ脳のシワより多し顔のシワ」港区　西川千春

学ぶことの大変さをユーモアたっぷりに表現、誰もが共感できる一句です。「顔のシワ」に着目したところ、作者ならではの発見があります。残念なのは、六・七・五の字余り。省略できるところは省略して、リズムを整えましょう。

添削例「学んでる脳のシワより顔のシワ」

■選者プロフィル■ 水野タケシ（みずの・たけし）。1965年生まれ。コピーライター、川柳家。現在は川柳セミナー講師やコンテスト選者、ラジオのパーソナリティも務める。著書に「仲畑流万能川柳文庫①水野タケシ三〇〇選」。新著に「いちばんやさしい！楽しい！シルバー川柳入門」。

川柳の投稿規定

11月号のお題「紙」

応募締切 10月10日(日)

えりすぐりの一句を投稿してください。他紙に投稿・掲載済みの作品不可。毎月秀作「天」「地」「人」の3賞に図書カード（千円）を進呈。はがき、ファクス（0532-232-0100-1）、Eメール（575roos@media-brain.co.jp）のいずれかでお送りください。応募の際には、住所、氏名（フリガナ）、年齢、電話番号、職業を明記（希望者はペンネーム）。はがきの宛先は、〒460-0008 名古屋市中区栄2-11-30 セントラルビル5F 中日MB「ローズ」川柳係。

応募フォームはこちら

プレゼント

応募締め切り 9月24日(金)到着分まで有効

A ムーミンコミックス展…5組10人

名古屋市博物館では11月14日(日)まで「ムーミンコミックス展」を開催。1954年から連載が始まったムーミンコミックスにスポットを当て、原画やキャラクターの設定画など日本初公開となる貴重な約280点を展示。かわいさの中にある奥深いムーミンたちの豊かな世界が楽しめます。

©Moomin Characters™

■問合せ／名古屋市博物館　TEL 052-853-2655

B ノザキのコンビーフ6個セット…5人

1948年に発売した「ノザキのコンビーフ(80g)」を6個セット(2,559円相当)で5人に。そのまま食べられるのはもちろん、野菜や卵などさまざまな食材に利用でき料理の幅が広がります。賞味期限が3年6カ月なので非常用の備蓄食品にも最適です。

■問合せ／川商フーズ
TEL03-5203-1009

C ワッフルピーラー…5人

誰でも簡単に野菜をワッフル状にすることのできるピーラー「ののじワッフルピーラー（1,100円）」を5人に。野菜が立体的に網目形状になることで、調味料にも馴染みやすく、シャキシャキした軽い食感を味わうことができます。包丁ではできない飾り切りができ、見た目も楽しい料理になります。

■問合せ／ののじ
TEL 050-5509-8340

アクセサリーリフォーム
K-GOLD
名古屋栄三越1階アクセサリー
〒460-8669 名古屋市中区栄3-5-1
お問合わせ TEL/052-252-1401 担当/大西・加藤・渡辺
※画像はすべてイメージです。
金・銀・プラチナ買い取り

ご相談 お見積り 無料
期間中、買い取り金額2万円(税込)ごとに…
三越商品券1,000円分をプレゼント！
※ご来店の際は運転免許証や保険証などをお持ちください。
※割印がないものもお調べいたします。
静岡県公安委員会許可 第491270002061号 K-GOLD名古屋栄三越店

アクセサリーリフォーム K-GOLD OPEN 2nd Anniversary
Accessory Reform Fair
アクセサリーリフォームフェア
9月18日(土)～10月3日(日)
55,000円(税込)以上のアクセサリーリフォームをご成約の方に
ショッピングバッグをプレゼント！
デザインが古くて身につけていないものなど、今、身につけられるジュエリーにリフォームしませんか。

リングのサイズ直しなどの修理の承りやアジャスターやキャッチ、スライドピンネックレスなどの取り扱いもしております。
※アクセサリーリフォームは約1カ月後のお渡しとなります。
※チェーンは別売りです。※内容により承れない場合がございます。
MITSUKOSHI
名古屋栄 〒460-8669 名古屋市中区栄3-5-1
TEL/052-252-1111(大代表)
www.mitsukoshi.co.jp/nagoya

訳あり 極早生(ごくわせ) 愛媛みかん バラ詰め
瀬戸内の太陽をたっぷり浴びたみずみずしい初物みかんです!!
愛媛県から産地直送
みかんの名産地

商品番号 のまみかん B9 たっぷり 9kg 3,780円(税込) 送料無料 代引手数料330円 初めてご購入の方限定!!
商品番号 のまみかん B4 お試し 4.5kg 1,980円(税込) 送料500円 代引手数料330円 一家族様1箱限限定!!
➡必ず商品番号をお伝えください
※個数については、サイズによってかなり変わるためお答えできかねます。代金引き換え限定でのお届けになります。(別途手数料330円)
●お申し込みはお電話で【申込み〆切2021年10月31日】●受付時間 9:00～17:00(日・祝日除く)
☎050-1864-2668
株式会社乃万青果 〒794-0074愛媛県今治市神宮甲844-5
10月中旬出荷開始
●お届け／10月15日以降出荷。以後、お申し込みから1週間前後でお届け。天候により変更になる場合あり。●お支払い代金引換のみ(別途手数料330円)●返品／お客様都合は不可。万一不備な点がありましたら、商品到着後2日以内にご連絡下さい。●申込期限／2021年10月31日まで。●お預かりした個人情報は、商品・DMの発送以外の目的では使用しません。●北海道・沖縄・離島は別途送料1,000円がかかります。【お問い合わせ専用番号：0120-566-007】

ローズ倶楽部

大人のためのスマホ活用術

緊急時にも役立つ

台風・豪雨・地震 などの際、スマホでできること！

スマホには、地震警報や大雨注意報などを知らせる通知音やメッセージの入る機能があります。事前に登録しておくと、災害対策にもなって便利です！

昨今の異常気象で台風による風害、豪雨による水害、地震などの災害が頻発しています。スマホは、そんな災害時に大切な人の安否確認をしたり、自らの命を守るために情報発信することができます。

例えば災害時の安否確認手段となる「災害用伝言版」や「緊急速報メール」「災害関連情報」など、安否確認や避難の方法を支援するサービスもあります。自宅や会社以外の場所で情報を得るのにも役立ちます。

こういった活用できる機能があるのに、いざ災害となった時に慌ててしまって、まったく機能を活用できなかったということがないように、普段からしっかりと備えておきたいものです。

ローズ倶楽部の「スマートフォン応用講座」では、通常のスマホの使い方に加え、災害が発生した時に、すべきことは何なのか？スマホをどう活用すべきなのかなどの内容も一緒に解説します。興味のある方は、ローズ倶楽部事務局までお問合せを！

スマートフォン応用講座

Android
10月5日(火) 10:30～12:00

iPhone
10月13日(水) 10:30～12:00

参加費 1,000円
教材費 500円

終活 はじめのいっぽ

不動産売却 7

最近よく聞く「土地活用」をはじめ、相続後の不動産売却や運用などを考える中高年は増えています。とはいえ、何から手をつけて良いかわからない方も多いはず。今回は、安易な土地売買に陥らないよう、初心者にもわかる不動産売買を考えるためのポイントを紹介します。

家族で話し合うポイント

不動産売却については、所有者が健在なうちに、話し合うのがベストです。それぞれのライフスタイルを見極め、五年後、一〇年後というように先を見据えて考えていくのが不動産売却のポイントです。

不動産売却のポイント

一 具体的な売却時期
すぐに売りたいのか、長期的で良いのか。

二 相場を知る
近辺で同じような条件の家やマンションがいくらで販売されているか。

三 不動産をどのように活用したいのか。

なぜ、これらが必要かを詳しく説明します。

まず一つ目の「売却時期」ですが、所有者が亡くなってすぐに売りたいのか、しばらくは空き家として維持するのか、時期によって不動産会社が提示する金額も変わってきます。また、所有者が健在でも認知症などを発症している場合は、資産が凍結されるため、後見制度など法律的な手配が発生します。

二つ目の「相場を知る」は、不動産会社と話をする上で、自身が持っていると便利な情報です。提示された金額が妥当かどうかは、素人では判断がつきません。この時に、相場を知っていると、提示された金額が高いのか、安いのか、不動産会社の査定の内容をより深く聞くことができます。通常の相場より高値で売りに出した後、なかなか売れないと焦りが出て、結果相場より安い金額で売ることになってしまう場合があります。こういう時に、売れない原因を一緒に考えてくれる不動産会社であるかも重要です。

不動産屋選びが重要

三つ目の不動産活用に関してですが、法律なども随時、変わっています。例えば空き家の売却を行う場合、条件によっては売却で得た譲渡所得から特別控除といった税制優遇も受けられます。

残念なことに不動産会社の言われるまま売却、活用し、損をして、後悔しているという話を聞くことがあります。大切な資産を失わないためにも、まずは情報収集し、売却への道筋を一緒に考えてくれる不動産会社を選ぶことをお勧めします。

不動産売却と土地活用の落とし穴教えます

日時 9月27日(月)13:00～14:30
会場：中日BBセミナールーム（中区栄2-11-30）
申込み ▶中日BBセミナー事務局 052-218-3334

〈今回、話を聞いた専門家〉

伊藤 典宏 いとうのりひろ
大手不動産会社にて勤務後、お客様の立場に寄り添う健全な不動産取引を目指す理念に共感し、2019年より不動産パートナーズに参加。営業本部長を務める。

コロナ対策徹底・安心の個別相談！

女性司法書士の相続無料相談会
～相続・生前贈与・遺言・家族信託など～

2024年から義務化される相続登記（怠ると罰金の可能性!?）
相続の疑問・質問に女性司法書士が丁寧・親切にお答えします！

完全予約制

- 長年**名義変更**していない土地・建物がある。
- **相続が発生**したがどうしていいかわからない。
- 認知症対策として**家族信託**に興味がある。

※名義変更予定の不動産の謄本・課税明細書等あればお持ち頂けるとスムーズです。

日時 10月13日(水)10:00～16:00
会場 中日BBセミナールーム
（地下鉄「伏見」駅徒歩5分）
名古屋市中区栄2-11-30セントラルビル5F

お申込みは先着順
希望の時間をお申し込み時にお伝えください
《相談時間約30分》

相談担当司法書士
菰田 裕子
司法書士歴20年・取扱件数1000件以上・実績豊富なベテラン。得意分野は相続・債務整理など。女性ならではの細やかな心配りと優しさ、お客様目線で問題を解決。きさくな人柄で人気の司法書士。

相談会のお申込みは 052-218-3334（事務局 中日BB ㊊～㊏9:30-17:00）
菰田裕子 司法書士事務所 tel.052-797-7702
〒463-0013 名古屋市守山区小幡中3-4-1 愛知県司法書士会員番号：第1182号 https://k-siho.com

参加してみませんか？

相続対策・相続税 無料相談会
ローズ読者限定

名北会計センター

相続対策は相続税対策だけではありません。不動産・金融資産・保険など総合的な判断が必要です。事前の対策で税額が数百万変わってくることも。今回はローズ読者限定の相談会を開催。この機会にぜひご相談ください。

相談の一例 ●相続税 ●準確定申告 ●相続財産評価

日時 10月14日(木) ①10:00～ ②11:00～ ③12:00～
会場 中日BBセミナールーム（地下鉄伏見駅 徒歩5分）
名古屋市中区栄2-11-30 セントラルビル5F
※お申込みは先着順 ※希望の時間をお申し込み時にご連絡ください。
※各時間2名まで（相談時間50分程度）

相談会の申込は ☎052-218-3334（事務局：中日BB 平日9:30-17:00）

名古屋市北区 税理士・会計事務所
名北会計センター
TEL 052-981-1181［平日 10:00～18:00］
名古屋市北区金城3丁目 12番19号 日東エステイトビル4階A室
（地下鉄名城線 黒川駅徒歩5分）
名北会計センター

50歳になったら「ローズ倶楽部」へ
ローズ読者のためのクラブ、入会者募集！

いきいきシニアライフ！

ローズ倶楽部

愛知・三重・岐阜を中心に、暮らしに役立つ講座や食事会・ウオーキングなどシニアのためのイベントを行っているローズ倶楽部。子育てがひと段落し、自分の楽しみに時間をもてるようになった皆さま、ローズ倶楽部を通じて新たな発見をしませんか？

●詳しくは事務局までお問合せください

年会費 無料（更新費なし）

入会・資料請求方法

条　件：50歳以上の中日新聞読者
入会金：3,300円〈税込〉(初回のみ)

電話、インターネットから下記事務局まで連絡ください。倶楽部の詳細が分かる資料を送付いたします。資料に同封の入会申込書をご記入の上、ご返送ください。（インターネットからもお申し込みいただけます。）参加希望の講座・イベントがある場合は入会申込と同時にお申し込み可能です。

ローズ倶楽部 事務局（担当：中村）
「ローズ」編集室がある㈱中日メディアプレーン内にあります。

TEL 052-232-3503（平日 9:30～17:00）
インターネット https://roosclub.net/

住所：名古屋市中区栄 2-11-30 セントラルビル 5 階
（地下鉄伏見駅より南へ、名古屋市科学館そば）

公式 LINE（ID：dki8365r）
ローズ倶楽部の情報を配信！

お客さまの個人情報は、入会申込および受講手続き、倶楽部外イベントのご案内時に使用し、弊社にて厳重に保管いたします。

みんなの知りたい！やりたい！を叶える倶楽部

ローズ倶楽部会員募集中！

美しい自然や歴史や文化、おいしい料理が堪能できるイベントや講座が盛りだくさん。会員制のローズ倶楽部ならきっと、自分にぴったりの趣味、気の合う仲間が見つかります。

ローズ倶楽部に参加してより豊かな人生を！

イベント・講座の一部をご紹介

他にもさまざまな企画あり！

イベント	旅づくりの職人と巡るリトルワールド	10/28(木)
	みんなでバードウォッチング	11/16(火)
	福沢桃介・川上貞奴 2 人の物語	11/25(木)
	印象派モネの足跡をセーヌ河畔に訪ねて	11/30(火)
	お坊さんが教える楽しい終活話	12/ 7 (火)
	世界遺産「バッハウ渓谷の文化的景観」	12/ 7 (火)
	楽しい健康ウオーキング	毎月開催
	スロージョギング®を楽しもう	毎月開催

講座	65 歳からはじめるダイエット法	10/19(火)
	誰もが遺言を書く時代	11/11 (木)
	押し花でクリスマスマスキャンドル作り	11/16(火)
	オリジナルアロマ石けん	12/ 1 (水)
	生前贈与の秘訣、こっそり教えます。	12/ 1 (水)
	ストレッチ体操	12/21 (火)
	ローズ太鼓倶楽部（初・中級）	第1・3水曜日
	笑いヨガ	第1・3木曜日

講座開講日は原則週と異なる場合があります。

スマホ・タブレット・オンライン講座が盛り沢山!!

- ◆ LINE の使い方講座
- ◆ Zoom の使い方講座
- ◆ SNS 講座　Facebook インスタグラム・Twitter
- ◆ キャッシュレス講座
- ◆ スマホ活用講座
- ◆ スマホ・タブレットの使い方相談（マンツーマンレッスン）

詳しくはローズ倶楽部事務局へ

一期一会　第五回
真慧上人②

真慧上人は、それまで高田派の布教の中心であった関東を出られて、北陸から近江に入られました。

その後、伊勢に入られ、東海・北陸地方へ教線を拡大する拠点として三重県津市一身田の地に無量寿院を建立しました。

◆

その後、一向一揆の兵火により、下野現在の栃木県の専修寺が焼失してしまったため、歴代上人が一身田の無量寿院に居住されるようになり、高田派の本山として定着しました。

その後、下野の専修寺も復興され、下野を本寺専修寺、一身田を本山専修寺と称するようになりました。

◆

これらの教線拡大と本山移転の礎を築きあげたご功績を称え、真慧上人は「中興の祖」と尊称されています。

（第三回に続く）

文／真宗高田派本山 専修寺（せんじゅじ）
高田本山専修寺 検索

三重県津市一身田町に位置し、宗祖親鸞聖人の教えを受け継ぐ浄土真宗十派の一つ、真宗高田派の本山。御影堂・如来堂は2017年11月に建造物国宝指定。毎年6月下旬から8月中旬には35種135鉢のハスが色づく。■問合せ／TEL 059-232-4171

広告

「40代からの」美容特集

「見た目年齢」に自信が持てる！

「たるんでしずむ毎日」から「ハリにあふれる毎日」に！

年齢と共に表面化する、「たるみ」や「もたつき」。若々しさを維持するにはどうしたら…と悩んでいる人にぜひご紹介したい、すごい物を発見！美容ライターという仕事がら、良い商品を探してはご紹介していますが、今回はこれまでのトップ3に入る優れモノです！

これには度肝をぬかれました！

美容と言えば「コラーゲン」や「プラセンタ」を利用されている女性が多いのではないでしょうか。ところがこれは違うのです。なんとそれは、「ツバキ薬粧」という会社の「鳥骨鶏のにんにく卵黄」という商品。

え？と思われる方も多いかも知れません。私自身、最初はピンときませんでした。ところが、これには度肝を抜かれたのです！

期待せずにためしてみたら…

にんにく卵黄には「健康」のイメージしかなかったので、まったく期待せずに試用開始。ところがしばらくして「律子、最近キレイになったんじゃない？」と家族から思いがけない言葉。

「もしかして？」と鏡を覗くと、昨日までの「たるんだ印象」が消え、なんだかグッと上がってる！キュッと引き締まった感じがして、明らかに以前と違うのです！

よろこびの声がつぎつぎと

これは特ダネだ！とワクワクしながら、さらに詳細を調査。するとこの「にんにく卵黄」、元々「女性の為に」と開発された物だったのです。

コラーゲンの材料になる各種アミノ酸を含む「純種鳥骨鶏の有精卵」、有用成分が豊富なのに臭いの心配がない「発酵黒にんにく」を始めとした6つの美容素材を特別の比率で配合。発売開始したところ、主人や友人にキレイとホメられました！「年齢を言うと驚かれます！」等の声が次々届くように。メーカーによると「厳選した6つの成分が正解でした。私達の期待以上の大反響でした！」との事。

それを知って、納得。徹底的に試さねば！と継続したところ、今では、鏡を見るのが楽しみな毎日です。私以上に驚いてるのが周囲の同僚。「へ～！にんにく卵黄でね～。」と私の方をじっと見ては感心しています。ここまで良いのはまさに本物！絶対試す価値大です！

（美容ライター　中島律子）

綺麗になったとホメられました！
松浦恵美子様（60歳）

「前はぐったりしてたけど、この頃ツヤっぽくなってて、綺麗になったね」って。友達にホメられました。

同性に気づかれるって凄いですよね。鏡を見るのも嫌じゃなくなってきました。かなり良い物を見つけたかも！

読者限定企画

私の感動をぜひ読者にも体感して頂きたく、メーカーと交渉！その結果、今ならこの「鳥骨鶏のにんにく卵黄」が返金保証付で注文可能に！ただし先着50名限定です。またとないチャンス、お見逃し無く！

全額返金キャンペーン!!（先着50名様限定）

エチケットを大切にする女性の為に、臭いが気にならない「発酵黒にんにく」を使用しています。

「鳥骨鶏のにんにく卵黄」（うこっけい）
1袋31粒入（1日目安1～3粒）1,980円（税込）送料込み

★続けやすく結果に繋がる、お得な定期コースもございます。毎月1袋お届け／1,692円、毎月2袋お届け／1,598円（1袋あたり）

二次元コードからもお申込みいただけます

キャンペーンお申込み先／㈱ツバキ薬粧
電話 0120・997・022（受付9時～21時、無休）
FAX 0798・69・2956（24時間受付）
優待番号 NA6258

※お電話かFAXかどちらかでお申込みの際は、右記の優待番号をお伝えください。

FAX・葉書での応募は〒、住所、氏名、フリガナ、電話、生年月日、優待番号、定期コースご希望の有無と袋数を明記の上、〒663-8204 兵庫県西宮市高松町7-26-2F ㈱ツバキ薬粧「ROSE」係迄。

※受付から商品発送までは最短で1週間程度かかります。コールセンターがお申込み後5日以内に、郵便局から「簡易書留」で郵送します。郵便局からの「簡易書留」は、郵便局に保管されてから7日以内にお受け取りください。郵便局から「簡易書留」が届いてから7日以内にお受け取りいただけない場合、郵便局から「簡易書留」が返送されてしまいます。その場合、お届けまでに時間がかかる為、お届けできない場合がございます。毎月1袋の場合、定期コースご解約までに最低3回分のご購入が必要です。3回目以降は、解約をご連絡いただいてから、次回のお届けまでに最低1ヶ月間お待ちいただく必要があります。毎月2袋の場合、定期コースご解約までに最低6回分のご購入が必要です。3回目以降は、解約をご連絡いただいてから、次回のお届けまでに最低2ヶ月間お待ちいただく必要があります。毎月1袋の場合、お届けまでに1～3日お届けの場合の販売価格は5976円となります。毎月2袋の場合は5976円となります。※数量は初めての方、同一ご住所に1回（6粒）迄限定。

暮らしを彩るシニアの情報紙
ローズ
ローズは不老【おい(ろう)ず】から。
いきいきシニアライフを応援します!

発行協力…中日新聞社・中日新聞販売店
発行部数…485,600部
発行エリア…名古屋市全域
発行日…毎月第3土曜日（無料）
協力…名古屋市健康福祉局
名古屋市社会福祉協議会
※本紙記事・写真などの無断転載を禁じます

発行／中日メディアブレーン　編集／ローズ編集室
〒460-0008 名古屋市中区栄2-11-30 セントラルビル5F
TEL052-232-3500 FAX052-232-3501
● mail…cmb@media-brain.co.jp
● URL…https://www.media-brain.co.jp
※ローズは中日新聞購読者向け情報紙です

広告掲載の問合せは　総合広告代理店 株式会社中日BB
〒460-0008 名古屋市中区栄2-11-30 セントラルビル5F
TEL052-218-3332 FAX052-203-1307
● mail…contact@chunichi-bb.co.jp
● URL…https://www.chunichi-bb.co.jp

VEGETABLE OIL INK
ローズは環境にやさしい植物油インキや古紙の再生紙を使用しています。

不安のないセカンドライフのために
退職金個別相談会
申し込みフォーム
https://www.chunichi-bb.co.jp/t/
◀携帯・スマホはこちらから
お問い合わせ先
☎052-218-3332（(株)中日BB）

稲沢市 勝幡城址

若き信長の軌跡 15

江戸時代後期の史料により長らく信長は那古野城生まれとされてきた。勝幡城生まれという説がでたのは、今からわずか三十年ほど前のこと。『尾州古城志』に誕生日が書かれ、公家の山科言継の日記によって、その日にはまだ父信秀が今川氏豊（義元の弟）の那古野城を奪いとっていないことがわかり、信秀居城であった勝幡城が信長誕生の地となったわけだ。

信長は那古野ではなく勝幡の生まれ

信長の織田弾正忠家は清須守護代に使える三奉行の一つといわれているが、実は確かではない。信長の曽祖父良信が清須守護代の弟だったともいわれるが、尾張に数多くあった織田一族の一つの家に過ぎず、その頃は現在の一宮あたりに居たようだ。

勝幡城に居を定めたのは信秀の父（信長の祖父）の織田弾正忠信貞（勝幡では信定という文字が使われる）だ。信貞は城の東を流れる三宅川下流の貿易湊「津島」を武力で支配し、弾正忠家に莫大な利益をもたらした。信長が事をなせたのも、津島の経済力があってのことだ。

六年ほど前に地元有志の活動によって、名鉄勝幡駅前に赤子の信長を抱く母の土田御前と信秀の銅像が建った。日本一若い信長像だ。また勝幡城の復元模型も駅前に展示されている。ただ勝幡城址は愛西市勝幡町域からほんの百メートルほど稲沢市側にあり、勝幡の人々にとって、やりにくいことが多かったようだ。その城址も日光川の切削工事で、大半が削り取られてしまっているのが残念。だが現地に行けば雰囲気は十分楽しめる。なお、城址碑のある場所から日光川沿いに南へ二百五十メートルほど行った所に信定古城址碑があり、そのあたりまでが城域だったので、必ずそちらも訪れてみてほしい。

日光川堤防下にある信長の祖父・信貞（信定）の古城址碑

アクセス
勝幡城址
愛知県稲沢市平和町城之内／名鉄津島線勝幡駅から徒歩20分

水野誠志朗 みずの・せいしろう
「中日新聞Web・達人に訊け」で地元の歴史ネタを連載中。鳴海中日文化センターで「『新説・桶狭間の戦い』アナザーストーリー」を座学と現地ツアーで開講中。

ローズ倶楽部でも歴史セミナーを開催。問合せはローズ倶楽部(7面へ)

悩んでいませんか?
訪問歯科
歯医者さんがご自宅に伺います
名古屋市全域(港区・緑区の一部除く)を往診。

お身体が不自由な方
通院が困難な方
お子様からお年寄りまで
ご自宅・施設へ
歯科診療に伺います

知ってもらいたいお口の大切さ!
私は約30年間、歯科医療に従事してきました。お口が健康になることで、患者さんやご家族の方々まで笑顔になることを経験してきました。お口の健康は食べる喜びを生み、身体も心も健康にしてくれます。これからも、多くの人が笑顔になれるよう務めます。

院長 林 徳俊

患者さんの笑顔までの流れ
電話で相談 → 歯科検診 → 治療の有無 → 治療 → 🦷
◉往診時の交通費はいただきません ◉通院不要!待ち時間無し
◉院内と同等の治療が行える　ポータブル医療機器ではほとんどの治療が可能

訪問歯科 ピンポンハート
まずは電話でご相談を
浜名湖自動車学校 ハマ1Nグループ
ご希望の方には、パンフレットと治療費一覧を郵送いたします。
3日以内にお届け
受付時間 7:00~19:00(日・祝日も受付中)
TEL052-938-5443
〒461-0001 愛知県名古屋市 東区 泉 3丁目 2-15
訪問歯科ピンポンハート 検索
URL http://pinponheart.com/

業務拡大につき従業員募集
3人1組で患者様のご自宅・施設へ社用車で訪問するお仕事です
募集職種 ❶ 歯科医師 ❷ 歯科衛生士 ❸ コーディネーター
詳しくはピンポンハートホームページの「スタッフ病院概要」をご覧ください

庭木1本からお手入れOK!

見積無料

お客様とのお約束
★庭木1本より明瞭料金
★土日でもOKです
★トイレはお借りしません
★お茶はご遠慮します

● ローズをご覧の方へ ●
生垣剪定幅1m(高さ2m)
通常2,200円を 先着10名様 1,100円(税込)

株式会社 ガーデンエクスプレス
営業時間 9:00~17:00
名古屋支店／名古屋市南区大堀町17-8　名古屋中川支店／名古屋市中川区富田町千音寺3844
☎052-746-5517 ガーデンエクスプレス 検索

市バスで行く!
見学会
9/24(金)・10/5(火)・21(木)
13:10 JR金山駅集合

JR金山駅集合でアクセスらくらく。
暮らしやすい生活環境や利便性の高い立地が実感できる、人気の見学会です。
※感染対策をしっかり行い、個別にご案内します
※ご都合の悪い方は、別の日時も対応します

入居者募集中!
全室62.5㎡南向き
集合住宅の空室を改修した分散型
サービス付き高齢者向け住宅
ゆいま～る神南(じんなん)
◎毎日の安否確認で安心 ◎日常の生活相談に対応

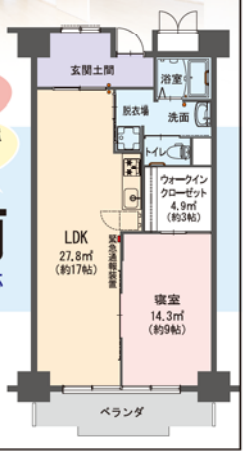

バス停「南陽通五丁目」徒歩3分
名古屋市港区木場町 6-18 ビレッジハウス木場タワー 101
ゆいま～る神南
要予約 受付10時～17時 フリーダイヤル 0120-812-560
株式会社コミュニティネット